



# CADASTRO ÚNICO REDESIM



Dezembro/2022

## Tempo de abertura de empresas por município - Janeiro/2019

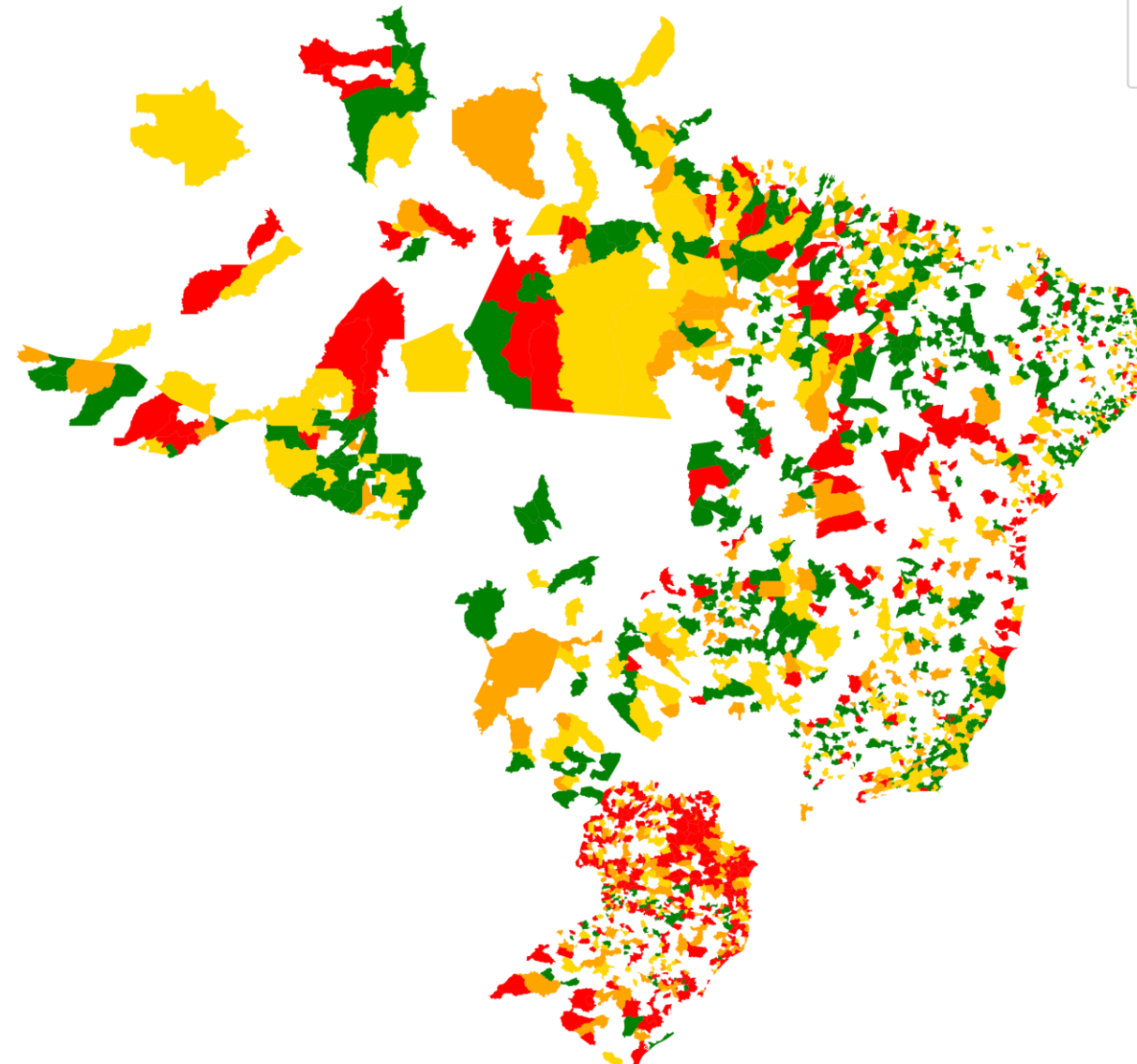
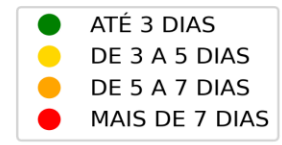

**3.040**

**49% abertura em até 3 dias**

**Tempo Médio 5 dias e 13 horas**

# Tempo de abertura de empresas por município - Junho/2022

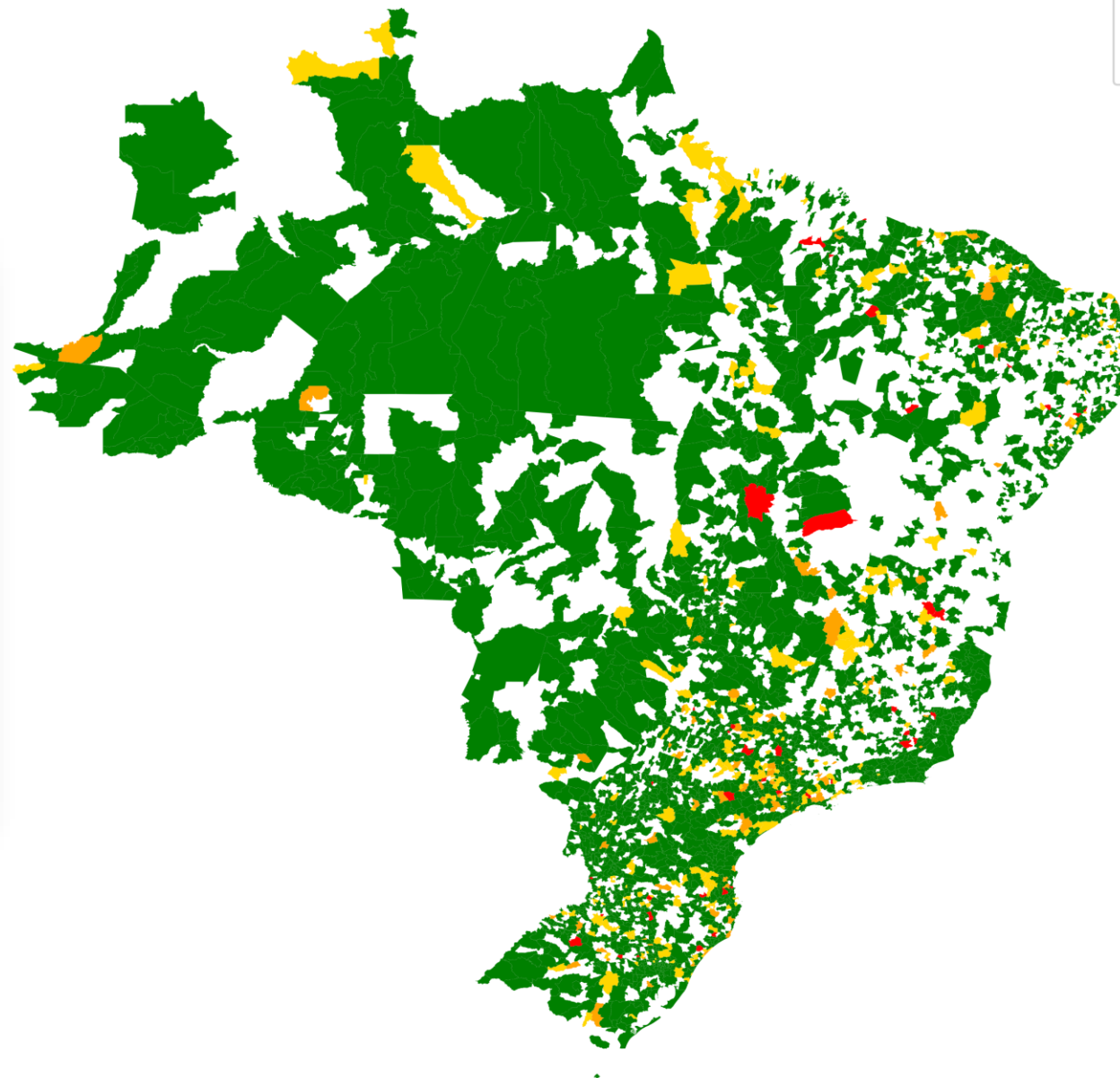
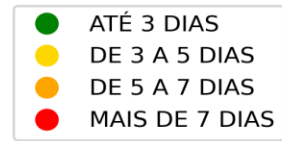

**4.184**  
**93% abertura em até 3 dias**

**Tempo Médio**  
**1 dia e 05 horas**



# TODOS OS ESTADOS BRASILEIROS E DF INTEGRADOS

**2022 (JANEIRO A MAIO)**

TEMPO MÉDIO NACIONAL DE ABERTURA DE EMPRESAS:

**93% em até 03 Dias**

**MÊS 08/2022**

TEMPO MÉDIO NACIONAL DE ABERTURA DE EMPRESAS:

**01 DIA E 05HORAS**

**4.200**

**MUNICÍPIOS INTEGRADOS**

REPRESENTANDO 75,12% DO TOTAL DE MUNICÍPIOS (5.570)

MAPA INTEGRAÇÃO

QTD. MUNICÍPIOS INTEGRADOS

SEFAZ

ÓRGÃOS DE LICENCIAMENTO

ÓRGÃOS DE REGISTRO

Fonte:  
<https://estatistica.redesim.gov.br/tempos-abertura>

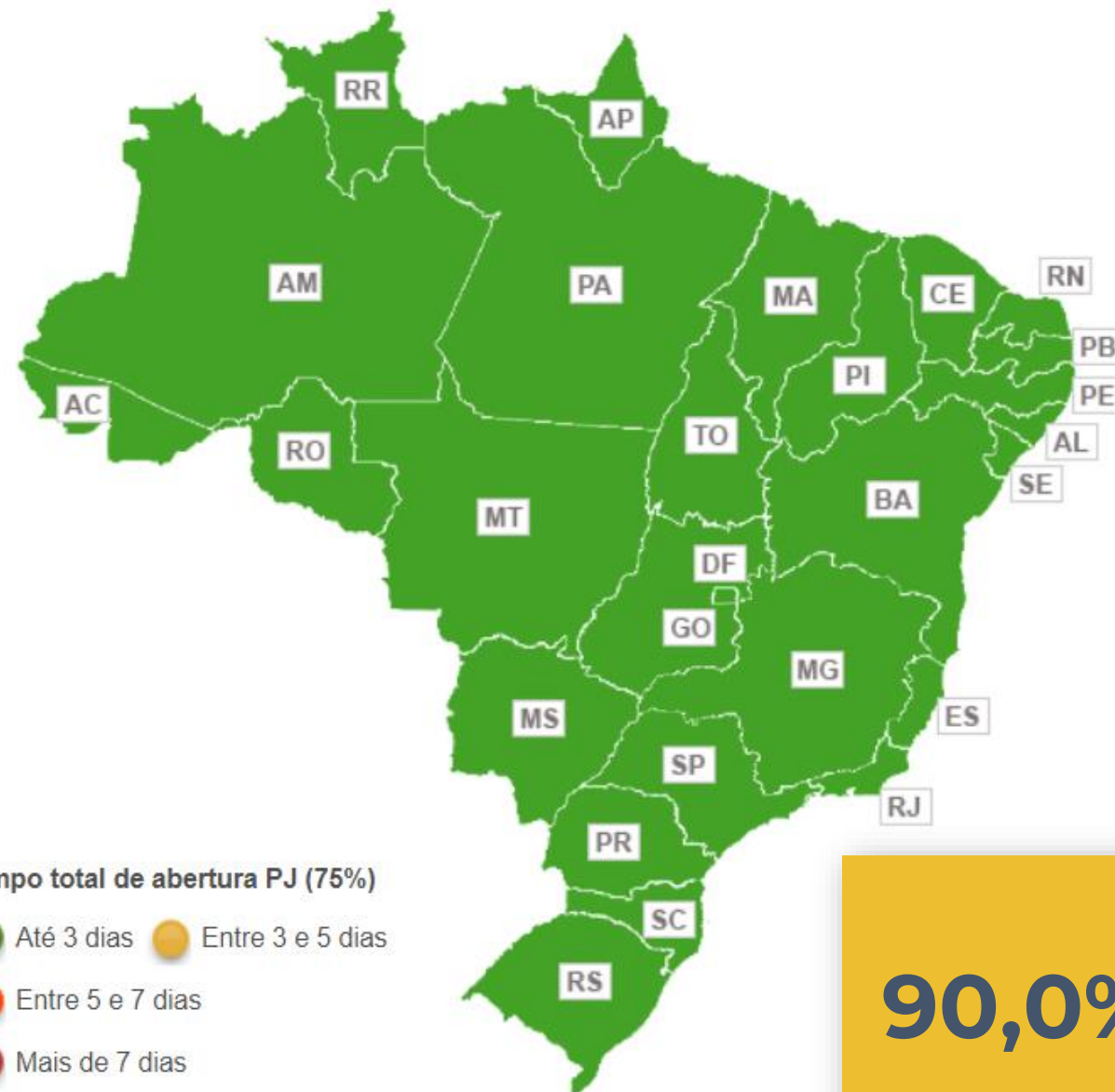

Tempo total de abertura PJ (75%)

- Até 3 dias
- Entre 3 e 5 dias
- Entre 5 e 7 dias
- Mais de 7 dias
- Sem dados para apuração

**90,0%**

DAS P.J ATIVAS DO PAÍS

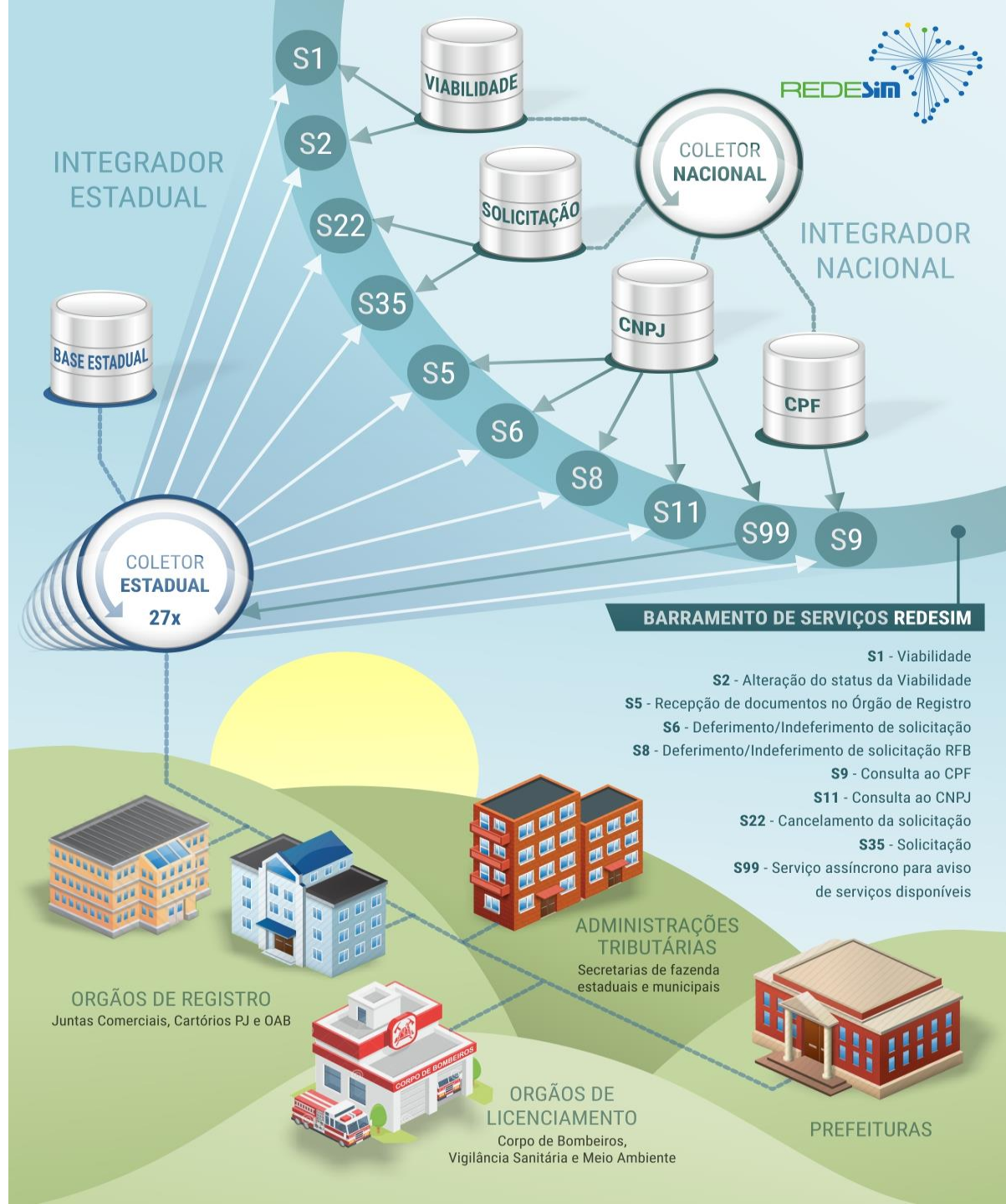

# REDESIM – Entregas

## Simplificação do processo de registro e legalização de empresas e negócios

## Drástica redução tempo abertura de Empresas e Negócios

## Integração e melhoria contínua dos Atos Cadastrais



MINISTÉRIO DA ECONOMIA



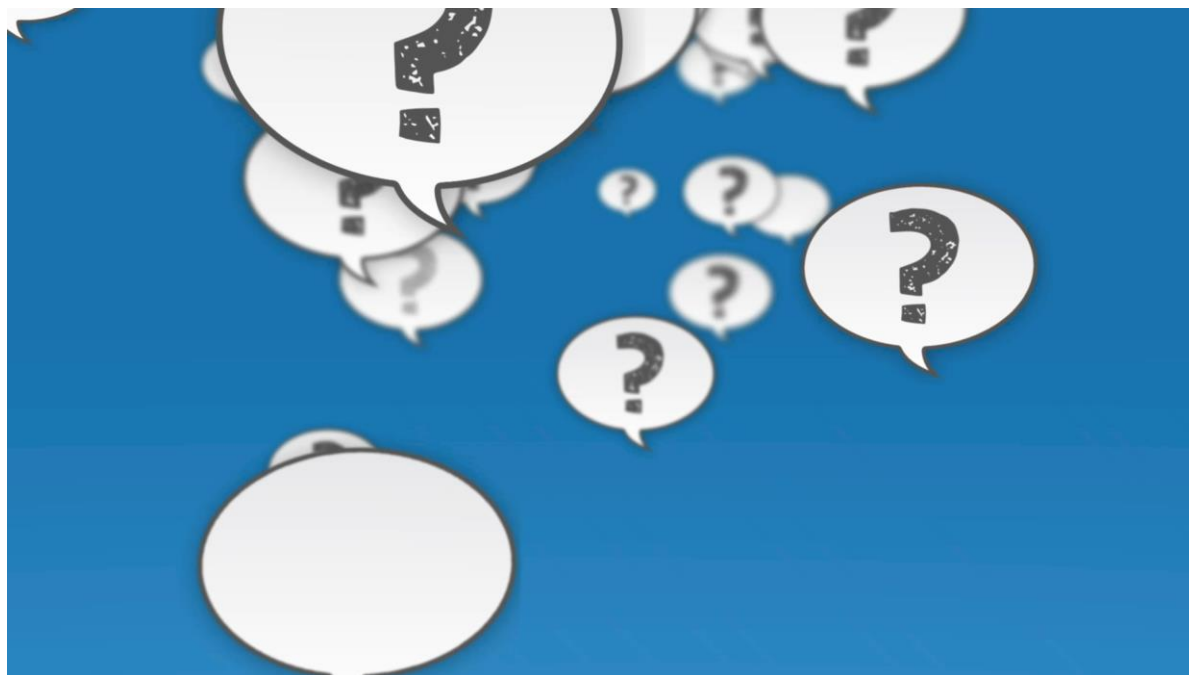

***E sob a ótica do cidadão e das empresas e negócios, o processo está simplificado?***



Browser address bar: Não seguro | piauidigital.pi.gov.br

Navigation bar: Agenda Telefônica, Portal de Gestão da..., Google COLAB, Portal Online - SEN..., Nova guia, Canais Globo | Film..., STJ - Consulta Pr...

Logo: PIAUI DIGITAL | Piauí GOVERNO DO ESTADO

Search bar: Pesquisar serviço

Logo: INTEGRADO A REDESIM

Menu:

- Sobre o Portal
- Serviços
- Legislação
- Parceiros
- Fale Conosco

● **Eventos Integrados**

- Abertura de Empresa
- Alteração de Empresa
- Baixa de Empresa
- Cisão/ Incorporação
- Transformação / Alteração de Natureza Jurídica
- M.E.I.

**Acompanhamento de Pedido de Legalização**

Acompanhe o andamento do seu pedido de Inscrição/Atualização de sua Inscrição Estadual, Legalização do Certificado de Bombeiros ou Legalização de Inscrição Municipal



# A grande quantidade de aplicativos para executar o mesmo processo **DESORGANIZA O AMBIENTE:**



27

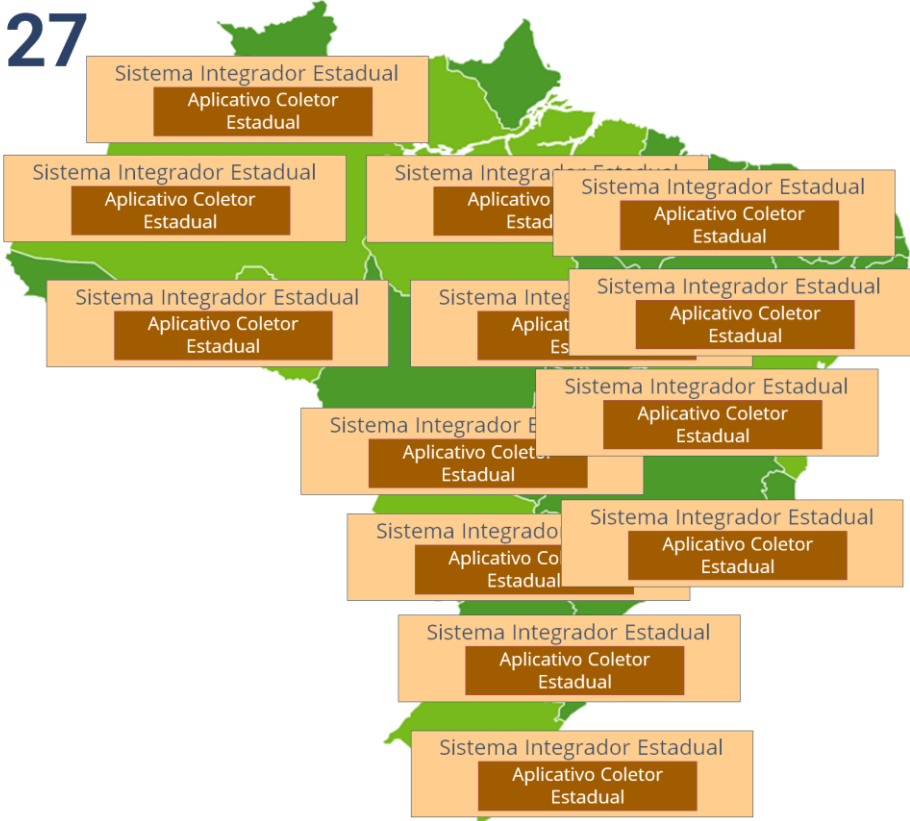





# FERRAMENTA ESTRUTURANTE PARA CADASTRO ÚNICO REDESIM

fase 02  
**balcão**  
**único**  
*nacional*



PARA TODOS OS ATOS CADASTRAIS  
DE INSCRIÇÃO, ALTERAÇÃO E BAIXA

# DESENVOLVIMENTO DE INTERFACE ÚNICA PARA O CIDADÃO

*Como  
resolver?*

Ferramenta **ESTRUTURANTE**, capaz de **INDUZIR**  
e **ACCELERAR** o alinhamento das ações e a  
efetividade da solução Redesim

**55** **EM** **01**



fase 02  
**balcão**  
**único**  
nacional

Não basta termos um modelo. Precisamos de **VETORES DE ACELERAÇÃO**.



## EIXOS ESTRUTURANTES DA REDESIM e EVOLUÇÃO PARA BALCÃO ÚNICO NACIONAL

# Cidadão como ponto focal do processo



# VANTAGENS DO BALCÃO ÚNICO NACIONAL DA REDESIM INTERFACE ÚNICA PARA O CIDADÃO

TRANSPARÊNCIA

ENTRADA ÚNICA DE DADOS  
Atos de Inscrição, alteração e  
Baixa  
Todos os tipos jurídicos



fase 02  
**bún**

REDUÇÃO DE PROCEDIMENTOS  
Reduz 6 procedimentos na  
metodologia Doing Business

PADRONIZAÇÃO VISUAL E DE FLUXO  
DO PROCESSO  
Único ponto de acompanhamento

## MAIS VANTAGENS



### Vetor de Aceleração

Induz a **LINEARIDADE** do processo e a **SIMPLIFICAÇÃO** em escala.



### Gestão Centralizada da Coleta de Dados

**AGILIDADE E FLEXIBILIDADE** para implementação de ajustes e mudanças.



Favorece a implantação em escala de novos marcos regulatórios, ajudando a **QUALIFICAR** o ambiente de negócios

As mudanças introduzidas no Balcão Único Nacional alcançam, de forma imediata, todos os estados e municípios do País.

fase 02 **bún**

## MÓDULOS





## FORMULÁRIO PARA PREENCHIMENTO GOOGLE FORMS:

<https://docs.google.com/forms/d/e/1FAIpQLSed7cb8-KFTZP2000O7BBu8-BURy6lcyz5Svb5-POMhx9L4Q/viewform>

**Link a ser enviado**

# MODERNIZAÇÃO DA BASE CADASTRAL DO CNPJ

## Revolução Base CNPJ:

- **Bases Relacionais e especializadas** diversas bases integradas: MEI, Inova Simples, CVM, Aduaneira e outras;
- **Maior Integridade:** geração de alertas e uso *IA*;
- Mais **simples** e **fácil** – redução eventos (hoje **277** eventos para tratamento na base atual).





# CNPJ ALFANUMÉRICO

## Preparar para maior consumo de CNPJ:

- Evolução natural do ambiente e negócio brasileiro;
- Necessária adequação 1 CNPJ ⇔ 1 Insc. Municipal / Estadual;
- CNPJ para “postos avançados”: quiosques em shoppings, postos bancários, antenas de telefonia, eventos e shows e outras necessidades.



# CNPJ IDENTIFICADOR ÚNICO DOS PROCESSOS

**Garantida a independência das bases de dados o CNPJ deve ser o elo de integração para o Cadastro Unificado:**

- Módulos nacionais para Emissão de Documentos Fiscais eletrônicos.



# SISTEMA INTEGRADO DO CNPJ

## Sistemas de comunicação e integração dos entes tributários com o CNPJ:

- Informações de situações gravantes com comunicação para os entes (já especificado);
- Comprovante de Inscrição e de Situação Cadastral passa a ser integrado para todos os entes.





# GEOLOCALIZAÇÃO DO CADASTRO CNPJ:

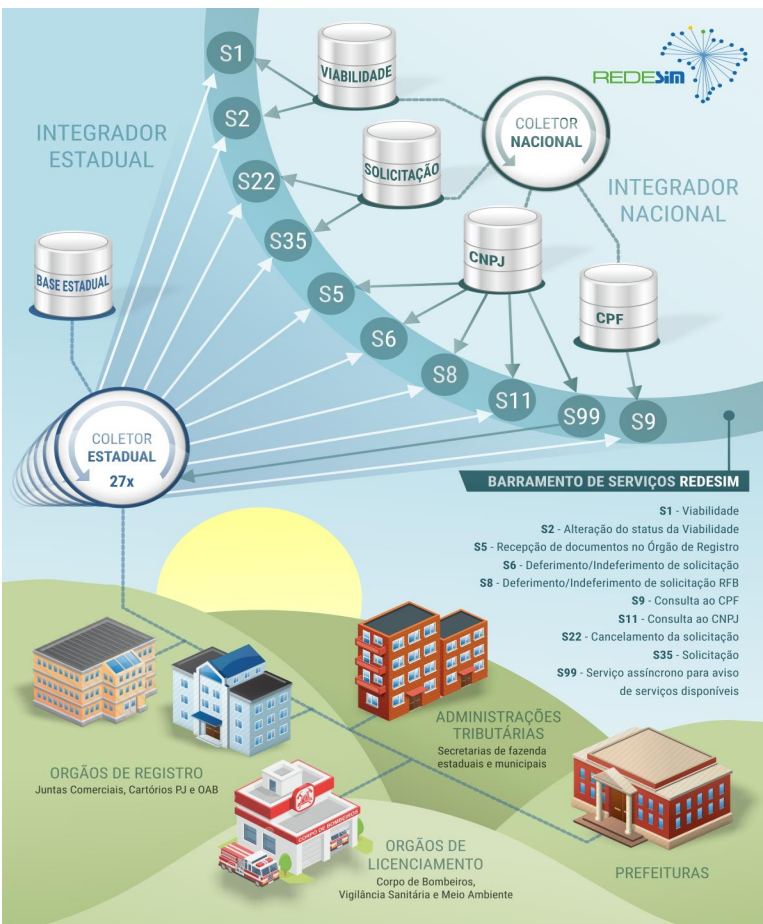

- Dotar o cadastro CNPJ com **referência geográfica**;
- Compartilhamento de informações georreferenciais e integração SINTER.



# INTEGRAÇÃO COM SIMPLES NACIONAL:

- Opção pelo Simples Nacional no momento da abertura da Empresa;
- Avaliação positiva da Secretaria Executiva Simples Nacional.

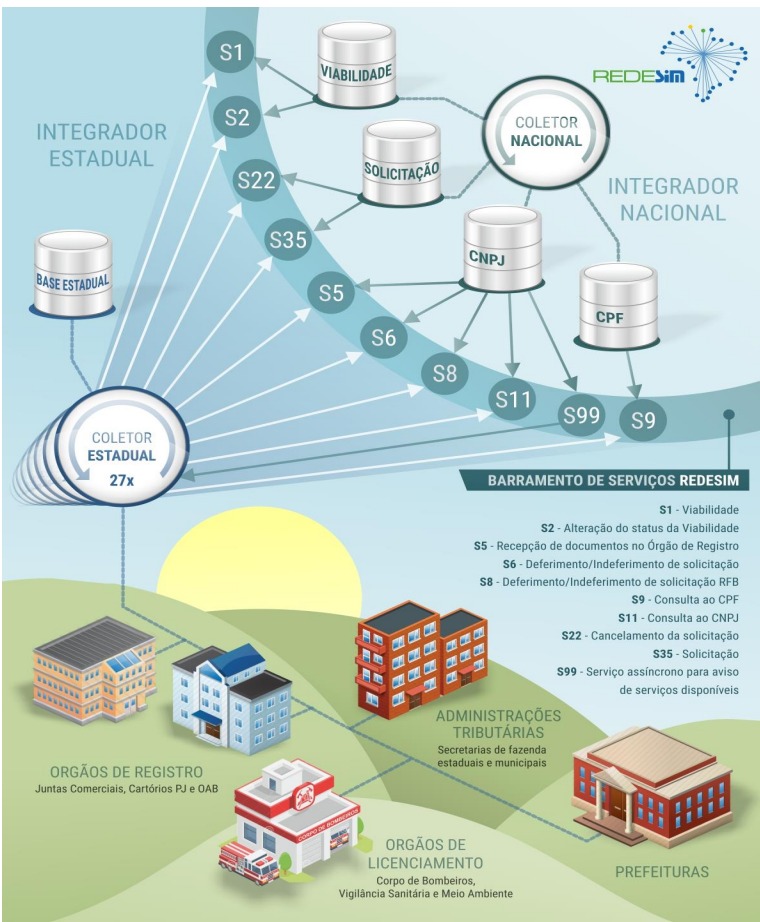

# BALCÃO ÚNICO NACIONAL e REDUÇÃO DO TEMPO PROCESSO

- Com a ferramenta estruturante do Balcão Único Nacional espera-se que o processo de **inscrição, alteração ou baixa** fique em **2 HORAS**.

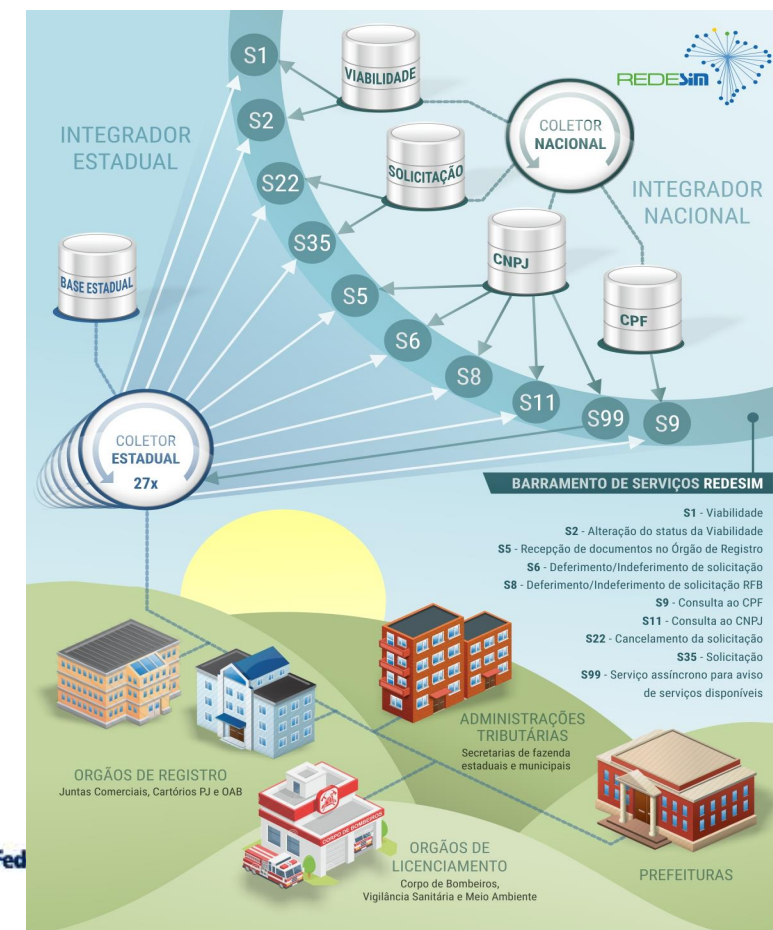



Vamos dialogar!  
Dúvidas?  
Perguntas?

**Obrigado!**

[carlos.nacif@rfb.gov.br](mailto:carlos.nacif@rfb.gov.br)

[olga.embirucu@rfb.gov.br](mailto:olga.embirucu@rfb.gov.br)